## Załącznik nr 4
## Zestawienie dokumentacji dot. promocji

**Treść ogłoszenia radiowego**
**emitowanego w Radiu Opole**
**16-22.09.2021 r.**

Zależy ci na ekologii oraz możliwości łatwiejszego przemieszczania się w Aglomeracji Opolskiej? Zapraszamy na konsultacje społeczne na temat Planu zrównoważonej mobilności!

Otwarte spotkania konsultacyjne od 20 do 2 3 września, w godzinach 17.30-19.30.

Poniedziałek - Opole, Miejska Biblioteka Publiczna

wtorek - Krapkowice, Krapkowicki Dom Kultury

środa - spotkanie on-line na platformie Zoom

czwartek - Popielów, Samorządowe Centrum Kultury, Turystyki i Rekreacji

Szczegóły na Facebooku. Wpisz: MobilnAO – Stowarzyszenie Aglomeracja Opolska.

Projekt współfinansowany jest ze środków Unii Europejskiej w ramach Programu Operacyjnego Pomoc Techniczna na lata 2014-2020.

**Plan emisji reklam radiowych**
**emitowanych w Radiu Opole**
**16-22.09.2021 r.**

## PLAN EMISJI REKLAMY

Radio Opole

Radio Opole S.A.
ul. Strzelców Bytomskich 8
45-084 Opole
tel. 77 40 13 100

| | |
|---|---|
| Plan emisji nr | 4376 z dnia 2021-09-13 |
| Zleceniodawca | TRAKO PROJEKTY TRANSPORTOWE Szamborsk |
| Rodzaj zlecenia | Spot - Pakiet 40s |
| Nazwa reklamy | ???FEPSkonsultacje (16-22.09.2021) |
| Czas trwania emisji | 2021-09-16 do 2021-09-22, 25 emisji |
| Wartość emisji netto | 2.100,00 zł |
| Osoba odpowiedzialna | Labocha Natalia |
| Forma płatności | Przelew 14 dni |

| | |
|---|---|
| Koszt kampanii | 2.100,00 zł |
| Kwota za produkcję | 250,00 zł |
| Kwota netto | 2.350,00 zł |
| Do zapłaty z VAT | 2.890,50 zł |

Wrzesień 2021

| Nr tygodnia | | | | | Tydzień 38 | | | | | | | Tydzień 39 | | | | | | | Tydzień 40 | | | | | | | Tydzień 41 | | | | | | | | |
|---|---|---|---|---|---|---|---|---|---|---|---|---|---|---|---|---|---|---|---|---|---|---|---|---|---|---|---|---|---|---|---|---|---|
| Dzień | 16 | 17 | 18 | 19 | 20 | 21 | 22 | 23 | 24 | 25 | 26 | 27 | 28 | 29 | 30 | 1 | 2 | 3 | 4 | 5 | 6 | 7 | 8 | 9 | 10 | 11 | 12 | 13 | 14 | 15 | 16 | Ilość | Wartość |
| Dzień tyg. | Cz | Pt | So | N | Pn | Wt | Śr | Cz | Pt | So | N | Pn | Wt | Śr | Cz | Pt | So | N | Pn | Wt | Śr | Cz | Pt | So | N | Pn | Wt | Śr | Cz | Pt | So | | |
| 0:00- 0:59 | | | | | | | | | | | | | | | | | | | | | | | | | | | | | | | | | |
| 1:00- 1:59 | | | | | | | | | | | | | | | | | | | | | | | | | | | | | | | | | |
| 2:00- 2:59 | | | | | | | | | | | | | | | | | | | | | | | | | | | | | | | | | |
| 3:00- 3:59 | | | | | | | | | | | | | | | | | | | | | | | | | | | | | | | | | |
| 4:00- 4:59 | | | | | | | | | | | | | | | | | | | | | | | | | | | | | | | | | |
| 5:00- 5:59 | | | | | | | | | | | | | | | | | | | | | | | | | | | | | | | | | |
| 6:00- 6:59 | | | | | | | | | | | | | | | | | | | | | | | | | | | | | | | | | |
| 7:00- 7:59 | 1 | 1 | | | 1 | | 1 | | | | | | | | | | | | | | | | | | | | | | | | | 4 | 0,00 |
| 8:00- 8:59 | | | | | 1 | 1 | | | | | | | | | | | | | | | | | | | | | | | | | | 2 | 0,00 |
| 9:00- 9:59 | 1 | 1 | | | | | 1 | | | | | | | | | | | | | | | | | | | | | | | | | 3 | 0,00 |
| 10:00-10:59 | | | | | 1 | 1 | | | | | | | | | | | | | | | | | | | | | | | | | | 2 | 0,00 |
| 11:00-11:59 | | | | | | | 1 | | | | | | | | | | | | | | | | | | | | | | | | | 1 | 0,00 |
| 12:00-12:59 | | 1 | | | | | | | | | | | | | | | | | | | | | | | | | | | | | | 1 | 0,00 |
| 13:00-13:59 | | | | | | 1 | | | | | | | | | | | | | | | | | | | | | | | | | | 1 | 0,00 |
| 14:00-14:59 | 1 | | | | | | 1 | | | | | | | | | | | | | | | | | | | | | | | | | 2 | 0,00 |
| 15:00-15:59 | 1 | 1 | | | 1 | 1 | 1 | | | | | | | | | | | | | | | | | | | | | | | | | 5 | 0,00 |
| 16:00-16:59 | 1 | 1 | | | 1 | 1 | | | | | | | | | | | | | | | | | | | | | | | | | | 4 | 0,00 |
| 17:00-17:59 | | | | | | | | | | | | | | | | | | | | | | | | | | | | | | | | | |
| 18:00-18:59 | | | | | | | | | | | | | | | | | | | | | | | | | | | | | | | | | |
| 19:00-19:59 | | | | | | | | | | | | | | | | | | | | | | | | | | | | | | | | | |
| 20:00-20:59 | | | | | | | | | | | | | | | | | | | | | | | | | | | | | | | | | |
| 21:00-21:59 | | | | | | | | | | | | | | | | | | | | | | | | | | | | | | | | | |
| 22:00-22:59 | | | | | | | | | | | | | | | | | | | | | | | | | | | | | | | | | |
| 23:00-23:59 | | | | | | | | | | | | | | | | | | | | | | | | | | | | | | | | | |
| Razem | 5 | 5 | | | 5 | 5 | 5 | | | | | | | | | | | | | | | | | | | | | | | | | 25 | 0,00 |

Uwagi :

W stosunku do opisanego tu planu wprowadzono lekką korektę: 16.09.2021 emisja miała miejsce w godzinach: 14:10, 15:10, 16:55, 17:10, 17:55.

**Tekst ogłoszenia umieszczonego**
**w Gazecie Wyborczej Opole**
**17-23.09.2021 r.**

## MobilnAO, czyli lepsza Aglomeracja Opolska

Do pracy, szkoły czy do lekarza – kwestia przemieszczania się dotyczy każdego z nas, codziennie. Aktualnie ruszają prace nad stworzeniem Planu zrównoważonej mobilności miejskiej (PZMM) dla Aglomeracji Opolskiej. Włącz się w nie i Ty!

### Marzenie?

Autem czy autobusem? Co szybsze, pewniejsze i bardziej komfortowe, ale też – co bardziej ekologiczne? Czy możliwe jest swobodne przemieszczanie się, bez zanieczyszczania środowiska? Niestety, na razie transport samochodowy generuje ¼ emisji gazów cieplarnianych w UE i wskaźnik ten zwiększa się, wraz z rosnącą temperaturą kuli ziemskiej. Wszystko to powoduje, że klimat Ziemi zmienia się, wcale nie na lepsze. Dlatego właśnie musimy dążyć do zrównoważonej mobilności.
Czym ona jest? To, przede wszystkim, ograniczanie liczby aut na rzecz rowerów i komunikacji zbiorowej. Wraz z odpowiednią infrastrukturą ma zmniejszyć negatywny wpływ transportu na środowisko, zapewniając bezpieczeństwo i szansę na przemieszczanie się wszystkim użytkownikom dróg, zarówno kierowcom samochodów osobowych, jak też użytkownikom komunikacji publicznej, rowerzystom, pieszym czy osobom z niepełnosprawnościami.

### MobilnAO

Siódma co do wielkości w Polsce, dobrze połączona z zagranicą, rosnąca w siłę Aglomeracja Opolska to 330 000 mieszkańców. Każdy z nich co rano rusza do swoich spraw. Lepiej, byśmy nie stali w korkach, dlatego zróbmy wszystko, by AO stała się bardziej mobilna. Weźmy udział w konsultacjach społecznych na temat Planu zrównoważonej mobilności miejskiej AO.

### Nic o nas bez nas

Konsultacje to, obok wyborów, jedno z narzędzi demokracji. Dają szansę wpływu na zmiany w środowisku lokalnym i na wspólne (władza i mieszkańcy) szukanie najlepszych rozwiązań. Pozwalają na spojrzenie na dany problem z kilku punktów widzenia i przedyskutowania: czego oczekują mieszkańcy, jakie są ich potrzeby, oraz tego, co władza może zapewnić, a jakie są jej ograniczenia (np. wynikające z przepisów prawa).
Aktualnie rozpoczynają się 3-etapowe konsultacje społeczne dotyczące Planu Zrównoważonej mobilności miejskiej, organizowane przez Stowarzyszenie Aglomeracja Opolska. Praca nad dokumentem potrwa do wiosny 2022 r. Drugi etap konsultacji będzie miał miejsce w listopadzie 2021 r., a trzeci w kwietniu 2022 r. W nadchodzącym tygodniu rozpocznie się etap pierwszy. W jego ramach odbędą się spotkania konsultacyjne. Do udziału w nich zaproszeni są wszyscy mieszkańcy gmin Aglomeracji Opolskiej.

### Szczegóły spotkań

- Spotkania konsultacyjne odbywać się będą na żywo i on-line.

• Zaplanowane są codziennie od 20.09 do 24.09.2021 r. (poniedziałek – czwartek), od 17.30 do 19.30.

Ich harmonogram jest następujący:

• 20.09 (poniedziałek), Opole, Sala Konferencyjna, Miejska Biblioteka Publiczna, ul. Minorytów 4,

• 21.09 (wtorek), Krapkowice, Sala Krapkowickiego Domu Kultury, ul. Prudnicka 7,

• 22.09 (środa), spotkanie on-line, na platformie Zoom, link: https://tiny.pl/97hw8,

• 23.09 (czwartek), Popielów, Samorządowe Centrum Kultury, Turystyki i Rekreacji, ul. Powstańców 34.

**Kilka słów o spotkaniach**

Każde z nich będzie miało analogiczny przebieg, zatem wystarczy wziąć udział w jednym, w wybranym przez siebie terminie. Organizatorzy starali się tak przygotować konsultacje, by jak najwięcej mieszkańców AO mogło wziąć w nich udział.

Spotkania na żywo będą odbywać się pod wskazanymi adresami, w czasie ich trwania będzie można zadawać pytania.

Podczas spotkania on-line warto usiąść w miejscu, gdzie nie będzie hałasu i, w miarę możliwości, przetestować sprzęt oraz aplikację Zoom przed jego rozpoczęciem. Podczas trwania spotkania będzie można na bieżąco komentować i zadawać pytania (w formie tekstowej na czacie). Prowadzący spotkanie po prezentacji wrócą do zgłaszanych wątków i udzielą odpowiedzi.

Wszystkie szczegółowe informacje znajdą Państwo na stronie https://www.facebook.com/mobilnAO/. Na konsultacje zaprasza Stowarzyszenie Aglomeracja Opolska. Projekt współfinansowany jest ze środków Unii Europejskiej w ramach Programu Operacyjnego Pomoc Techniczna na lata 2014-2020.

**Zapraszamy serdecznie! Państwa opinia jest bardzo ważna!**

# Printscreeny ogłoszenia umieszczonego w Gazecie Wyborczej Opole 17-23.09.2021 r.

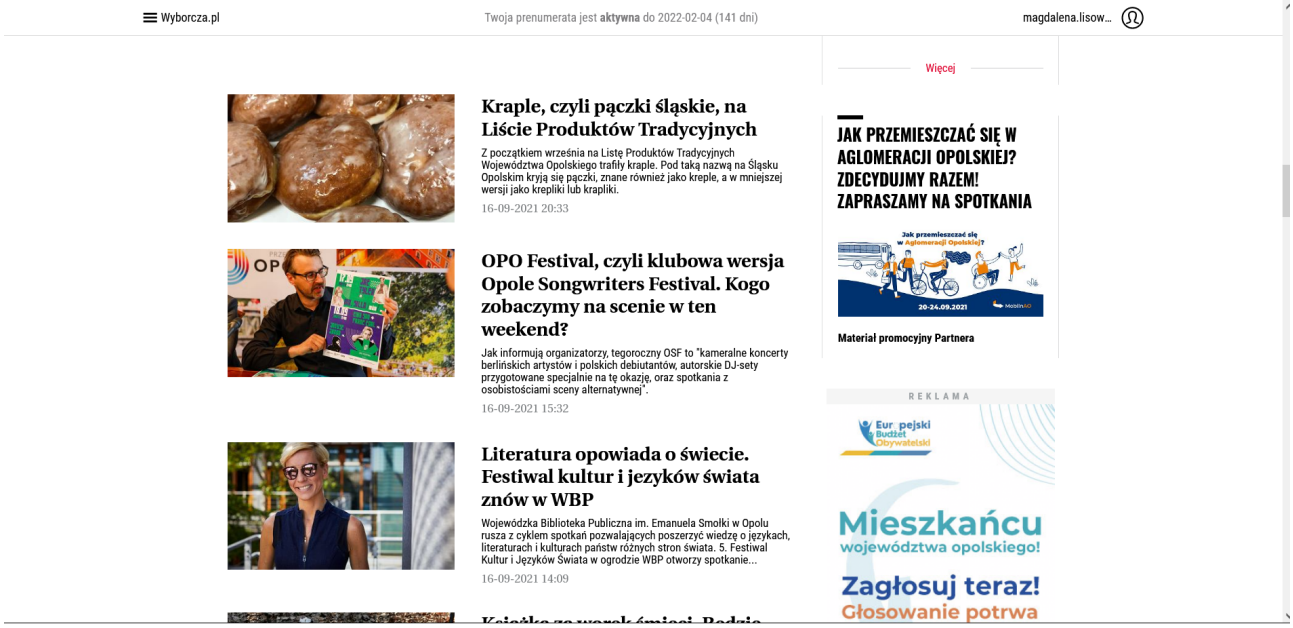

wyborcza.pl
OPOLE

MobilnAO

Mieszkania na wynajem w Opolu. Ceny niższe niż przed rokiem. Zdrożał tylko jeden rodzaj kwater

Podawał się za opolskiego biskupa, składając niedwuznaczne propozycje. Do sądu wpłynął akt oskarżenia ws. ks. Rafała C.

OPO Festival, czyli klubowa wersja Opole Songwriters Festival. Kto wystąpi na scenie w ten weekend?

Literatura opowiada o świecie. Festiwal kultur i języków świata znów w WBP

ReUżytkownia będzie później. Trwa remont za 400 tys. zł

WIADOMOŚCI Z OPOLA

Podawał się za opolskiego biskupa, składając niedwuznaczne propozycje. Do sądu wpłynął akt oskarżenia ws. ks. Rafała C.

Mieszkania na wynajem w Opolu. Ceny niższe niż przed rokiem. Zdrożał tylko jeden rodzaj kwater

Przełom w leczeniu przepukliny. Pierwsza taka operacja na świecie

Kreple, czyli jyszki dyndke, na Liście Produktów Tradycyjnych

OPO Festival, czyli klubowa wersja Opole Songwriters Festival. Kogo zobaczymy na scenie w ten weekend?

Literatura opowiada o świecie. Festiwal kultur i języków świata znów w WBP

Książka za worek śmieci. Będzie akcja wspólnego sprzątania miasta

Koronawirus w województwie opolskim. Epidemia znów się rozkręca

ReUżytkownia będzie później. Trwa remont za 400 tys. zł

Marsz Równości w Opolu. Chcesz pomóc? Przyłącz się do zrzutki na organizację wydarzenia

Narodowy Spis Powszechny. Na Opolszczyźnie 95 proc. mieszkań już spisanych

Pierwsza pomoc, kursy trenerskie, strażackie i turystyczne. Opolanie zdecydują, na jakie szkolenia region wyda 3 mln zł

Sąd Najwyższy odrzucił skargę ministra Ziobry w sprawie nauczycielki, która zdjęła krzyż

Na opolskich kąpieliskach zostaną uruchomione nowoczesne ratusze

Gang z Brzegu rozprowadzał narkotyki. Rozbiło go CBŚP

Puste stojaki rowerowe przy centrum przesiadkowym Opole Grotowice. MZD: "Chodzi o zmianę przyzwyczajeń"

Konfrontacje Teatralne. Konkursowy spektakl odwołany z powodu koronawirusa

WIDEO

KOMUNIKACJA

INWESTICJE

LIFESTYLE

MAGAZYN

AKCJE SPECJALNE

PRACA SZUKA CZŁOWIEKA - aktualny raport o opolskim rynku pracy

Sprawdź ofertę opolskich i wrocławskich studiów wyższych

Miasto Młodych

Miasto w oczach mieszkańców

WIDEO

Opolscy policjanci eskortują karetkę wiozącą serce do transplantacji

Sylvester 2020. Opolski Rynek o północy

Konferencja prasowa wiceministra Janusza Kowalskiego, wśród protestujących opolan i policji.

Wystąpienie Ryszarda Wilczyńskiego i reakcja na słowa Adriana Czubaka

NEKROLOGI

Odszedł Andrzej Błaszczyk

Wspomnienia

Informator pogrzebowy

TEMATY WAŻNE DLA OPOLA

wyborcza.pl

Materiały promocyjne partnera

# MobilnAO, czyli lepsza Aglomeracja Opolska

Materiały promocyjne Partnera 17 września 2021 | 00:00

Materiał promocyjny Partnera

Materiał promocyjny Partnera

MobilnAO

Do pracy, szkoły czy do lekarza - kwestia przemieszczania się dotyczy każdego z nas, codziennie. Aktualnie ruszają prace nad stworzeniem Planu zrównoważonej mobilności miejskiej (PZMM) dla Aglomeracji Opolskiej. Włącz się w nie i Ty!

REKLAMA

## Marzenie?

Autem czy autobusem? Co szybsze, pewniejsze i bardziej komfortowe, ale też – co bardziej ekologiczne? Czy możliwe jest swobodne przemieszczanie się, bez zanieczyszczania środowiska? Niestety, na rozie transport samochodowy generuje 1/4 emisji gazów cieplarnianych w UE i wskazuje ten związek się, wraz z rosnącą temperaturą kuli ziemskiej. Wszystko to powoduje, że klimat Ziemi zmienia się, wcale nie na lepsze. Dlatego właśnie musimy dążyć do **zrównoważonej mobilności.**

Czym ona jest? To, przede wszystkim, ograniczenie liczby aut na rzecz rowerów i komunikacji zbiorowej. Wraz z odpowiedniej infrastrukturą ma zmniejszyć negatywny wpływ transportu na środowisko, zapewniając bezpieczeństwo i szansę na przemieszczanie się wszystkim użytkownikom dróg, zarówno kierowcom samochodów osobowych, jak też użytkownikom komunikacji publicznej, rowerzystom, pieszym czy osobom z niepełnosprawnościami.

## MobilnAO

Siódma co do wielkości w Polsce, dobrze połączona z zagranicą, rusząca w siły Aglomeracja Opolska to 330 000 mieszkańców. Każdy z nich co rano rusza do swoich spraw. Lepiej, byśmy nie stali w korkach, dlatego zróbmy wszystko, by AO stała się bardziej mobilna. Wielmy udział w konsultacjach społecznych na temat Planu zrównoważonej mobilności miejskiej AO.

## Nic o nas bez nas

Konsultacje to, obok wyborów, jedno z narzędzi demokracji. Dają szansę wpływu na zmiany w środowisku lokalnym i na wspólne (władza i mieszkańcy) szukanie najlepszych rozwiązań. Poświęcą na spożytanie na duży problem z kilku punktów widzenia i przedyskutowania: czego oczekują mieszkańcy, jakie są ich potrzeby, oraz tego, co władza może zapewnić, a jakie są jej ograniczenia (np. wynikające z przepisów prawa).

REKLAMA

Aktualnie rozpoczynają się 3-etapowe konsultacje społeczne dotyczące **Planu Zrównoważonej mobilności miejskiej**, organizowane przez Stowarzyszenie Aglomeracja Opolska. Prace nad dokumentem potrwa do wiosny 2022 r. Drugi etap konsultacji będzie miał miejsce w listopadzie 2021 r., a trzeci w lutowym 2022 r. **W analiza/nagrym typodziu rozpoczęcie się etap pierwszy.** W jego ramach odbędą się spotkania konsultacyjne. Do udziału w nich **zaproszeni są wszyscy mieszkańcy gmin Aglomeracji Opolskiej.**

Materiał promocyjny Partnera

**Szczegóły spotkań**

- Spotkania konsultacyjne odbywać się będą na żywo i on-line.
- Zaplanowane są codziennie od 20.09 do 24.09.2021 r. (poniedziałek – czwartek), od 17:30 do 19:30.

Ich **harmonogram** jest następujący:

- 20.09 (poniedziałek), Opole, Sala Konferencyjna, Miejska Biblioteka Publiczna, ul. Minorytów 4,
- 21.09 (wtorek), Krapkowice, Sala Krapkowickiego Domu Kultury, ul. Prudnicka 7,
- 22.09 (środa), spotkanie on-line, na platformie Zoom, link: https://tinyurl.com/7b7ow6,
- 23.09 (czwartek), Popielów, Samorządowe Centrum Kultury, Turystyki i Rekreacji, ul. Powstańców 34.

## Kilka słów o spotkaniach

Każde z nich będzie miało analogiczny przebieg, zatem wystarczy wziąć udział w jednym, w wybranym przez siebie terminie. Organizatorzy starali się tak przygotować konsultacje, by jak najwięcej mieszkańców AO mogło wziąć w nich udział.

Spotkania na żywo będą odbywać się pod wskazanymi adresami, w czasie ich trwania będzie można zadawać pytania.

Podczas spotkania on-line warto umieścić w miejscu, gdzie nie będzie hałasu i, w miarę możliwości, przetestować sprzęt oraz aplikacje Zoom przed jego rozpoczęciem. Podczas trwania spotkania będzie można na bieżąco komentować i zadawać pytania (w formie tekstowej na czacie). Prowadzący spotkanie po prezentacji wrócą do zgłoszonych wątków i udzielą odpowiedzi.

**Wszystkie szczegółowe informacje znajdą Państwo na stronie** https://www.facebook.com/mobilnaAO . Na konsultacje zaprasza Stowarzyszenie Aglomeracja Opolska. Projekt współfinansowany jest ze środków Unii Europejskiej w ramach Programu Operacyjnego Pomoc Techniczna na lata 2014-2020.

**Zapraszamy serdecznie! Państwa opinia jest bardzo ważna!**

Szukasz sprawdzonych informacji z kraju i ze świata? Wejdź na Wyborcza.pl

Jeśli spodobał Ci się ten artykuł, podziel się nim!

Udostępnij ten artykuł w całości, komu tylko chcesz

Dzięki Twojej prenumeracie aż 5 osób może przeczytać ten artykuł.
Wybrana przez Ciebie osoba otrzyma na podany adres e-mail link z odblokowanym dostępem.

Podaj adres e-mail osoby, dla której chcesz przyznać dostęp

Podany adres email jest jedyny raz przechowywany, używamy jest jednorazowo tylko do przesłania dostępu do tego artykułu

Wyślij dostęp

REGULAMIN

INNE

REKLAMA

**Treści zamieszczone na Facebooku**
**– printscreeny -**
**–**

**Mobilnao - Stowarzyszenie Aglomeracja Opolska** – 😃 podekscytowany(a).
Opublikowane przez: Maria Rudnicka-Myślicka · 23 sierpnia ·

Dzień dobry!

Powoli zaczynamy prace nad przygotowaniem Planu zrównoważonej mobilności miejskiej Aglomeracji Opolskiej.

Serdecznie zapraszamy Was wszystkich do śledzenia postępów prac oraz do zaangażowania się i wspólnego z nami przygotowania tego dokumentu.

Wasza rola jest bardzo ważna - będziemy prosić Was o udział w ankiecie (pozwoli ona poznać potrzeby związane z przemieszczaniem się w naszej Aglomeracji). To istotne: ankieta rozpocznie się już w tym tygodniu, zatem śledźcie informacje na stronie!

Następne działanie, do którego Was zaprosimy, to konsultacje społeczne (wiecie, zgodnie z zasadą, że nic o nas bez nas:). Będą ich aż trzy etapy, pierwsze - na przełomie lata i jesieni, zatem prawie już.

Bądźcie z nami, zaraz ruszamy!:)

(fot. Pixbay)

Mobilnao - Stowarzyszenie Aglomeracja Opolska
Opublikowane przez: Anna Bednarska · 31 sierpnia ·

Komisja Europejska w Polsce o zrównoważonym transporcie 👇

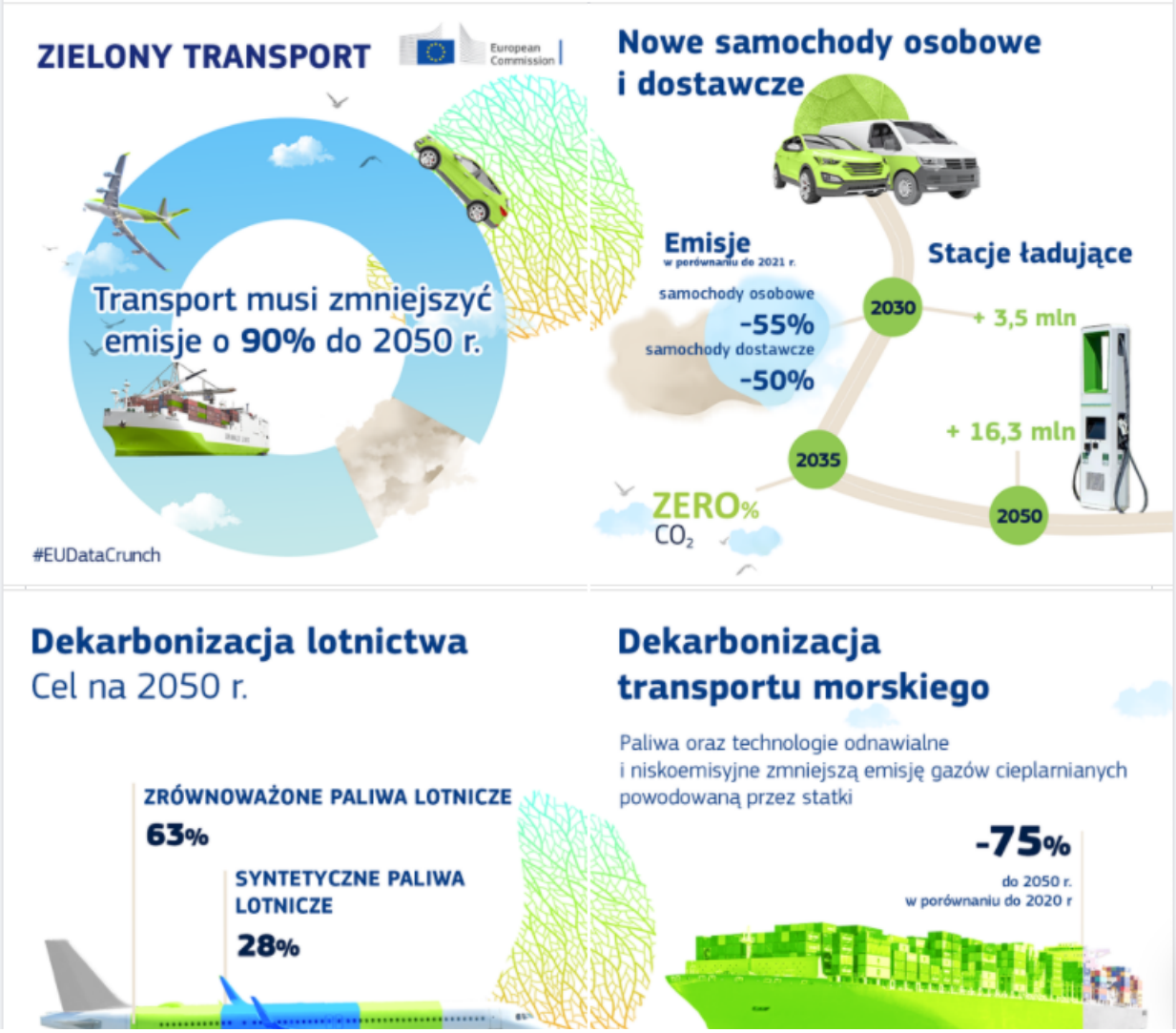

Mobilnao - Stowarzyszenie Aglomeracja Opolska
Opublikowane przez: Mobiln AO · 26 sierpnia ·
Pamiętacie, jak zapowiadaliśmy, że będziemy prosić Was o zaangażowanie i o pomoc?
Dziś ruszają badania nt. Waszych doświadczeń i potrzeb związanych z przemieszczaniem się w Aglomeracji.
Ankieta obejmuje pytania otwarte, a odpowiedź na nie powinna zająć nie więcej niż 12 minut..... no może 15
Link jest tutaj https://forms.gle/ssEX1BfQLswBkyKW6
Na Wasze odpowiedzi czekamy do 16 września 2021 r.
Dziękujemy za Waszą pomoc!
MobilnAO
Jak się przemieszczamy w Aglomeracji

**Mobilnao - Stowarzyszenie Aglomeracja Opolska**
Opublikowane przez: Mobiln AO · 31 sierpnia ·

Intensywnie rowerowo Województwo Opolskie Opolskie na Rowery 😍🚵🚲

Mobilnao - Stowarzyszenie Aglomeracja Opolska
Opublikowane przez: Anna Bednarska · 2 września ·

Brawo Gmina Łubniany

Gmina Łubniany

**Mobilnao - Stowarzyszenie Aglomeracja Opolska**
Opublikowane przez: Maria Rudnicka-Myślicka · 3 września ·

Piątek, piąteczek? Jak Wasze nastroje w pierwszym tygodniu po wakacjach? Patrzycie z utęsknieniem na koniec dnia pracy ⏳ czy - wypoczęci po urlopach - moglibyście pracować przez cały weekend?😜 A może coś innego zaprząta Wasze głowy?🥰
My tu jeszcze szybciutko dziś z prośbą: zanim zacznie się weekend, przypominamy o ankiecie, potrzebnej do tworzenia Planu zrównoważonej mobilności miejskiej Aglomeracji Opolskiej.
Tylko 15 minutek, dacie radę?🥰

Link jest tutaj: https://tiny.pl/9twfc

MobilnAO

**Mobilnao - Stowarzyszenie Aglomeracja Opolska**
Opublikowane przez: Maria Rudnicka-Myślicka · 7 września ·

Dzień dobry we wtorek:)

Pamiętacie o ankiecie? Cały czas jest dostępna i można ją wypełnić. 12 minut, może 15, obiecujemy.
Link jest tutaj 👉 https://forms.gle/ssEX1BfQLswBkyKW6
Wyniki pomogą nam przygotować jak najlepszy Plan zrównoważonej mobilności dla naszej aglomeracji, co przełoży się na wyższą jakość życia nas wszystkich!

Zapraszamy mieszkańców gmin i powiatów naszej Aglomeracji: Gmina Chrząstowice, Gmina Dąbrowa, Gmina Dobrzeń Wielki, Gmina Gogolin, Gmina Izbicko, Gmina Komprachcice, Gmina Krapkowice, Lewin Brzeski gmina, Gmina Łubniany, Gmina Murów, Niemodlin - miasto i gmina, Gmina Ozimek, Gmina Popielów - Tutaj mieszka się dobrze, Prószków Gmina, Gmina Strzeleczki, Gmina Tarnów Opolski, Gmina Tułowice, Gmina Turawa, Gmina WALCE, Gmina Zdzieszowice, Powiat Brzeski, Powiat Krapkowicki, Powiat Opolski, Powiat Strzelecki

MobilnAO

**Mobilnao - Stowarzyszenie Aglomeracja Opolska** – 😃 podekscytowany(a).
Opublikowane przez: Maria Rudnicka-Myślicka · 13 września ·

Ostatnia prosta: ankieta prawie gotowa. Mamy już niemal 1000 odpowiedzi - brakuje jeszcze trochę. Gorąco zachęcamy do MOBILIZACJI i do wypełnienia jej (Link jest tutaj 👉 https://forms.gle/ssEX1BfQLswBkyKW6).

Szczególnie, że... spotkania konsultacyjne tuż tuż - zaczną się już za tydzień! Jesteście ciekawi szczegółów? Zatem bądźcie z nami, podamy je już jutro!

**Mobilnao - Stowarzyszenie Aglomeracja Opolska**
Opublikowane przez: Maria Rudnicka-Myślicka · 14 września ·

Obiecaliśmy, że dziś podamy informację o konsultacjach społecznych. Zatem z największą przyjemnością to robimy!
🎉🎉🎉🎉🎉🎉🎉🎉🎉

Zapraszamy Was serdecznie do udziału w spotkaniach dotyczących Planu zrównoważonej mobilności dla Aglomeracji Opolskiej.🚕🚌🚜🚲🛴🚲🛤️🚋👣

📍Rozpoczną się już w najbliższy poniedziałek, 20.09, i potrwają do czwartku, 23.09.
⏱️Codziennie widzimy się między 17.30 a 19.30.

Odbędą się 4 spotkania:
- 3 na żywo,
-1 on-line.

❓ Szczegóły?

Oto one:
🍀20.09 (poniedziałek), Opole, Sala Konferencyjna, Miejska Biblioteka Publiczna, ul. Minorytów 4
🍀 21.09 (wtorek), Krapkowice, Sala Krapkowickiego Domu Kultury, ul. Prudnicka 7
🍀 22.09 (środa), spotkanie on-line, na platformie Zoom, link: https://tiny.pl/97hw8
🍀23.09 (czwartek), Popielów, Samorządowe Centrum Kultury, Turystyki i Rekreacji, ul. Powstańców 34

Czekamy na Was i mamy nadzieję, że będziecie z nami rozmawiać o tak ważnej kwestii, jaką jest przemieszczanie się.

Gmina Chrząstowice Gmina Dąbrowa Gmina Dobrzeń Wielki Gmina Gogolin Gmina Izbicko Gmina Komprachcice Gmina Krapkowice Lewin Brzeski gmina Gmina Łubniany Gmina Murów Niemodlin - miasto i gmina Gmina Ozimek Gmina Popielów - Tutaj mieszka się dobrze Gmina Prószków Gmina Strzeleczki Gmina Tarnów Opolski Gmina Tułowice Gmina Turawa Gmina WALCE Gmina Zdzieszowice Powiat Brzeski Powiat Krapkowicki Powiat Opolski Powiat Strzelecki

**Mobilnao - Stowarzyszenie Aglomeracja Opolska**
Opublikowane przez: Maria Rudnicka-Myślicka · 16 września ·

Zaprosiliśmy Was do polubienia naszej strony i mówimy, że przed nami konsultacje dotyczące Planu zrównoważonej mobilności miejskiej (PZMM).
Co to jednak jest, o co chodzi? Po angielsku to Sustainable Urban Mobility Plan, możecie się spotkać zatem i z takim określeniem jak SUMP.
To kompleksowy i strategiczny dokument – narzędzie do planowania sposobów przemieszczania się w określonym ośrodku miejskim. Uwzględnia kontekst funkcjonowania miasta w szerokim ujęciu i w perspektywie wieloletniej.
To, co jest istotne: wiąże się z koniecznością ograniczania liczby aut na rzecz rowerów i środków komunikacji zbiorowej. Ma zmniejszyć konsekwencje emisji CO2 dla środowiska i jednocześnie zapewnić bezpieczeństwo oraz umożliwić przemieszczanie się wszystkim użytkownikom dróg (zarówno kierowcom samochodów osobowych, jak też użytkownikom komunikacji publicznej, rowerzystom, pieszym czy osobom z niepełnosprawnościami).

Taki dokument ma powstać dla naszej Aglomeracji. Aby odpowiadał na potrzeby mieszkańców każdej gminy, niezbędne jest Wasze uczestnictwo w KONSULTACJACH SPOŁECZNYCH, o których informujemy na naszej stronie.

A wiecie, że nad PZMM pracujemy  w idealnym momencie? Dziś, 16 września, rozpoczyna się (już 20!) Europejski Tydzień Zrównoważonej Mobilności.
Dlatego też podrzucamy Wam ciekawą stronę z nadzieją, że Was zainteresuje:
https://mobilityweek.eu/home/

**Mobilnao - Stowarzyszenie Aglomeracja Opolska**
Opublikowane przez: Anna Bednarska · 17 września ·

Europejski Tydzień Zrównoważonego Transportu w Opole 👏🚌

**Opole**
17 września ·

Trwa Europejski Tydzień Zrównoważonego Transportu, a wraz z nim - darmowy piątek w w autobusach MZK. 🚌🚌
Oznacza to, że jeśli dziś wybraliście komunikację miejsk... **Zobacz więcej**

**Mobilnao - Stowarzyszenie Aglomeracja Opolska** – 😃 podekscytowany(a) w: **Miejska Biblioteka Publiczna w Opolu**.

Opublikowane przez: Maria Rudnicka-Myślicka · 20 września · Opole, województwo opolskie ·

To już dziś, pamiętacie?
Od dziś do czwartku czekamy na Was na spotkaniach konsultacyjnych.
Dziś widzimy się w Opolu, w sali konferencyjnej Miejskiej
Biblioteki Publicznej przy ul. Minorytów 4. Startujemy o 17.30, spotkanie potrwa do 19.30.

Zapraszamy - bądźcie z nami!

(fot. Miejska Biblioteka Publiczna w Opolu)

**Mobilnao - Stowarzyszenie Aglomeracja Opolska**
Opublikowane przez: Anna Bednarska · 20 września ·

Konsultacje społeczne dla włodarzy-wszystkich członków Stowa MobilnAO ka

**Mobilnao - Stowarzyszenie Aglomeracja Opolska**
Opublikowane przez: Maria Rudnicka-Myślicka · 20 września ·

Dla wszystkich mała przypominajka - konsultacyjny rozkład jazdy na ten tydzień. Codziennie startujemy o 17.30!

🚆20.09 (poniedziałek), Opole, sala konferencyjna Miejskiej Biblioteki Publicznej, ul. Minorytów 4 - to już za chwilę!

🚋21.09 (wtorek), Krapkowice, sala Krapkowickiego Domu Kultury, ul. Prudnicka 7

👣22.09 (środa), spotkanie on-line, na platformie Zoom, link: https://tiny.pl/97hw8

🚘23.09 (czwartek), Popielów, Samorządowe Centrum Kultury, Turystyki i Rekreacji, ul. Powstańców 34.

Warto być, by posłuchać innych i by wyrazić swoją opinię. Czekamy na Was!

(fot. grafiki Google)

**Mobilnao - Stowarzyszenie Aglomeracja Opolska**
Opublikowane przez: Anna Bednarska · 21 września ·

Pierwsze konsultacje z mieszkańcami za nami. Spotkanie w Miejska Biblioteka Publiczna w Opolu zakończyło się zebraniem wielu cennych uwag i wniosków. Dziękujemy wszystkim uczestnikom i prowadzącym 🙂

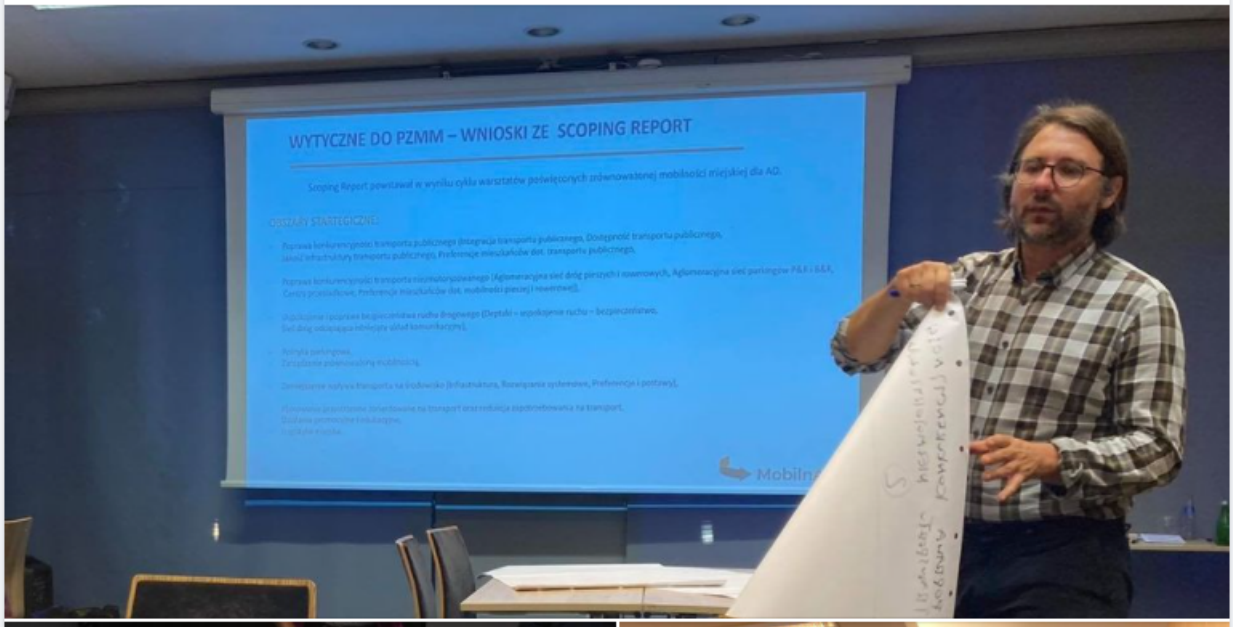


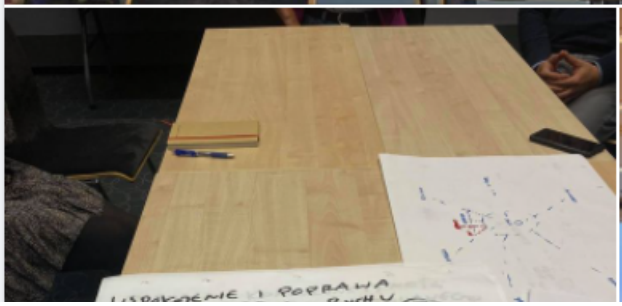

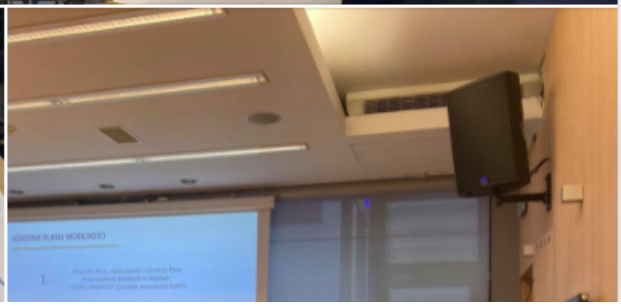

**Mobilnao - Stowarzyszenie Aglomeracja Opolska** jest w: **Krapkowicki Dom Kultury**.
Opublikowane przez: Maria Rudnicka-Myślicka · 21 września · Krapkowice, województwo opolskie ·

Ile się dzieje, prawda?
A Wy? Będziecie dziś z nami w Krapkowicach?

Czekamy na Was w Krapkowickim Domu Kultury przy Prudnickiej 7. Zaczynamy o g.17.30.
Do zobaczenia!

(Fot. Krapkowicki Dom Kultury)

**Mobilnao - Stowarzyszenie Aglomeracja Opolska**
Opublikowane przez: Maria Rudnicka-Myślicka · 22 września ·

Dziś też chcemy się z Wami spotkać - i to już niemal ostatnia szansa, by uczestniczyć w spotkaniu konsultacyjnym 1. etapu prac nad Planem zrównoważonej mobilności miejskiej (PZMM) dla naszej aglomeracji.

Zaczynamy o 17.30, na Zoomie (https://tiny.pl/97hw8). Spotkanie potrwa ok. 2 h.

O czym warto pamiętać przed konsultacjami?
- By sprawdzić połączenie internetowe.
- By miejsce, w którym będziesz, było ciche i pozwoliło na skupienie.
- By przygotować słuchawki.

Podczas trwania spotkania będzie możliwość, by na bieżąco komentować i zadawać pytania (w formie tekstowej na czacie). Prosimy formułować konkretne pytania lub przedstawiać zwięzłe opinie. Prowadzący po prezentacji wrócą do zgłaszanych wątków i udzielą odpowiedzi.

Do zobaczenia!

**Mobilnao - Stowarzyszenie Aglomeracja Opolska**
Opublikowane przez: Anna Bednarska · 22 września ·

A propos konsultacji społecznych na temat Planu Zrównoważonej Mobilności Miejskiej Aglomeracji Opolskiej oraz omawianych problemów i rozwiązań 👇 Pewne rzeczy już się dzieją 🙂 Brawo Opole Arkadiusz Wiśniewski👏

**Arkadiusz Wiśniewski**
22 września ·

Kupimy 9 supernowoczesnych elektrycznych autobusów 🚌
Walczymy o czystsze powietrze ✌️
Opole dostało 2 0 mln zł. dotacji z NFOŚ w ramach Prog. Zielony Transp... **Zobacz więcej**

**Mobilnao - Stowarzyszenie Aglomeracja Opolska**
Opublikowane przez: Anna Bednarska · 22 września ·

A tak było wczoraj na konsultacjach w Krapkowicki Dom Kultury. Dziękujemy wszystkim za cenne uwagi i merytoryczną dyskusję 🙂 A dzisiaj zapraszamy wszystkich mieszkańców Aglomeracji Opolskiej na konsultacje on-line! Czekamy na Was na zoom'ie👍

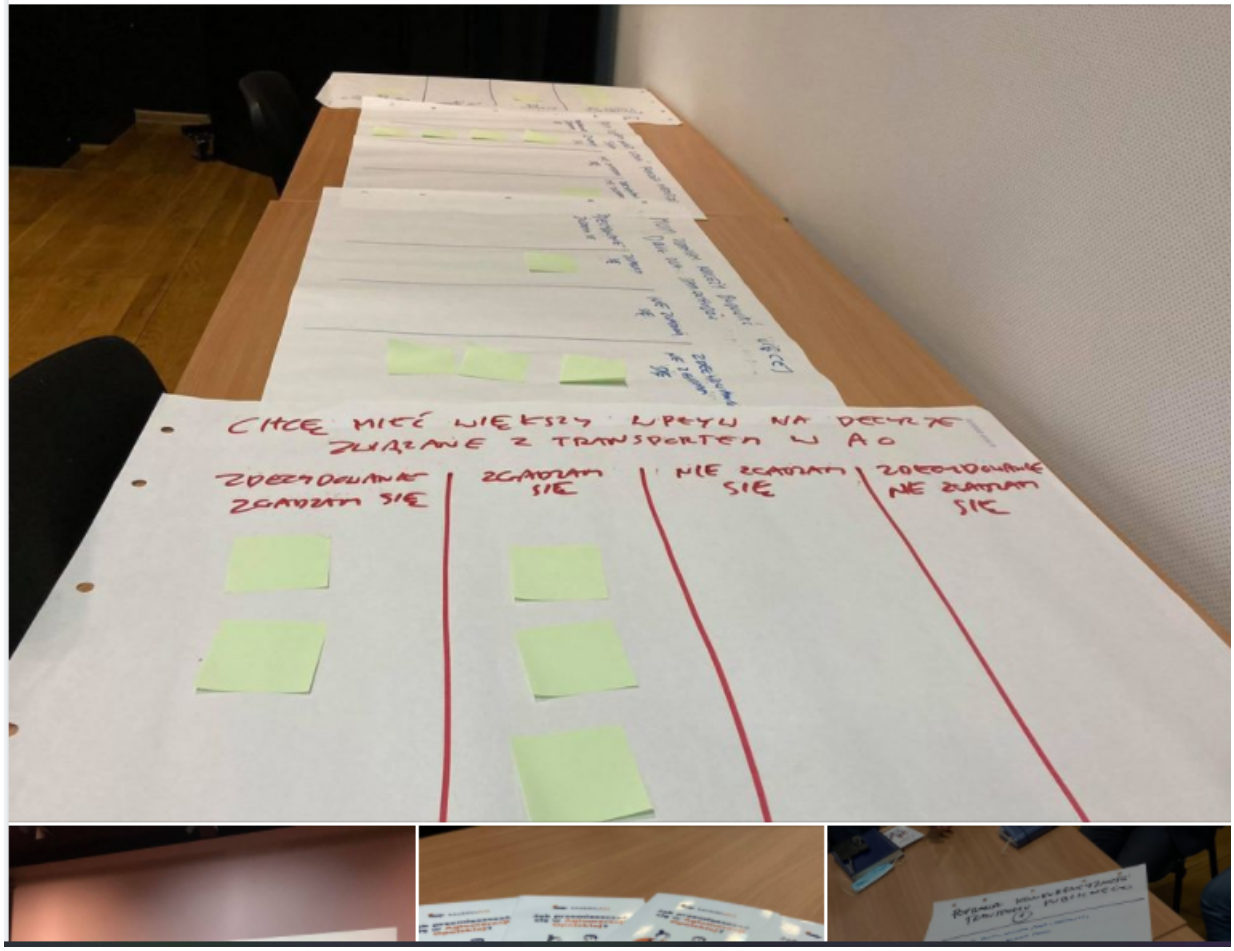

**Mobilnao - Stowarzyszenie Aglomeracja Opolska**
Opublikowane przez: Maria Rudnicka-Myślicka · 23 września o 16:23 ·

A my już odliczamy czas do naszego ostatniego spotkania. Będziecie?
Czekamy na Was w Samorządowym Centrum Kultury, Turystyki i Rekreacji przy ul. Powstańców 34.
Startujemy o 17.30!
Do zobaczenia!

**Mobilnao - Stowarzyszenie Aglomeracja Opolska**
Opublikowane przez: Anna Bednarska · 24 września o 12:46 ·

A tak wczoraj pracowaliśmy na konsultacjach w Samorządowe Centrum Kultury Turystyki i Rekreacji w Popielowie.
Zakończyliśmy tym samym pierwszy z trzech etapów spotkań. Dziękujemy wszystkim za zaangażowanie i liczymy na udział w dalszych pracach nad Planem Zrównoważonej Mobilności Miejskiej Aglomeracji Opolskiej. O szczegółach będziemy informować na bieżąco.

**Mobilnao - Stowarzyszenie Aglomeracja Opolska**
Opublikowane przez: Maria Rudnicka-Myślicka · 27 września o 13:46 ·

Wszystkim, którzy z nami byli w zeszłym tygodniu i dzielili się swoimi przemyśleniami na temat mobilności i przemieszczania się w Aglomeracji Opolskiej, bardzo serdecznie dziękujemy!

Już dziś zapowiadamy kolejny etap - w listopadzie! Bądźcie z nami!

**Zdjęcia ze spotkań konsultacyjnych**

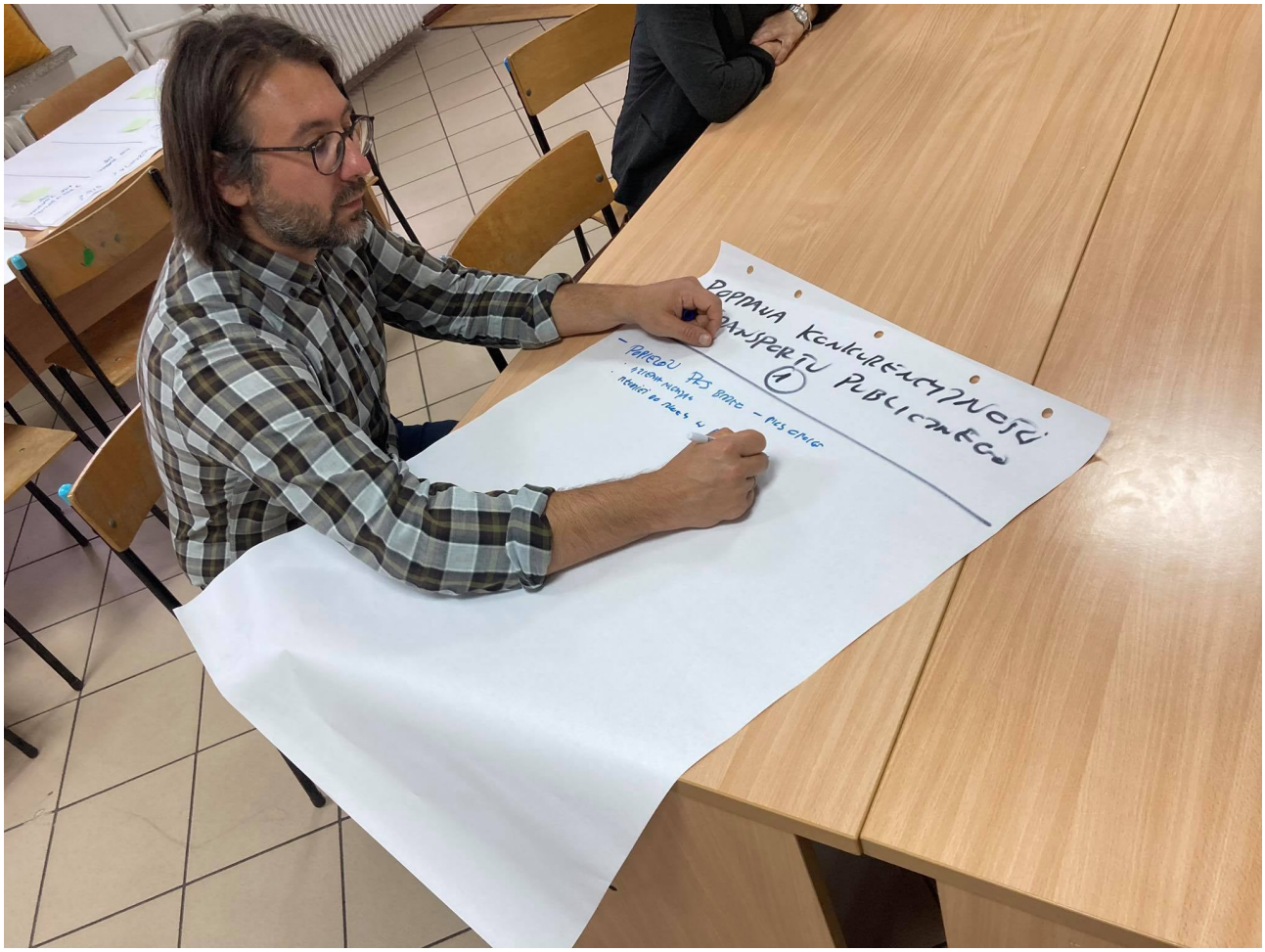

MobilnAO
Jak przemieszczać się
w Aglomeracji Opolskiej?
ZDECYDUJMY RAZEM!
Konsultacje społeczne nt. Planu zrównoważonej
mobilności miejskiej Aglomeracji Opolskiej
www.aglomeracja-opolska.pl/mobilna-ao
MobilnAO
Jak przemieszczać się
w Aglomeracji Opolskiej?
ZDECYDUJMY RAZEM!
KONSULTACJE SPOŁECZNE ETAP 1

WYSOKA
ŚREDNIA

WYSOKI PRIORYTET
ŚREDNI PRIORYTET
NISKI PRIORYTET

MobilnAO
Jak przemieszczać się
w Aglomeracji Opolskiej?
ZDECYDUJMY RAZEM!

MobilnAO
Jak przemieszczać się
w Aglomeracji Opolskiej?

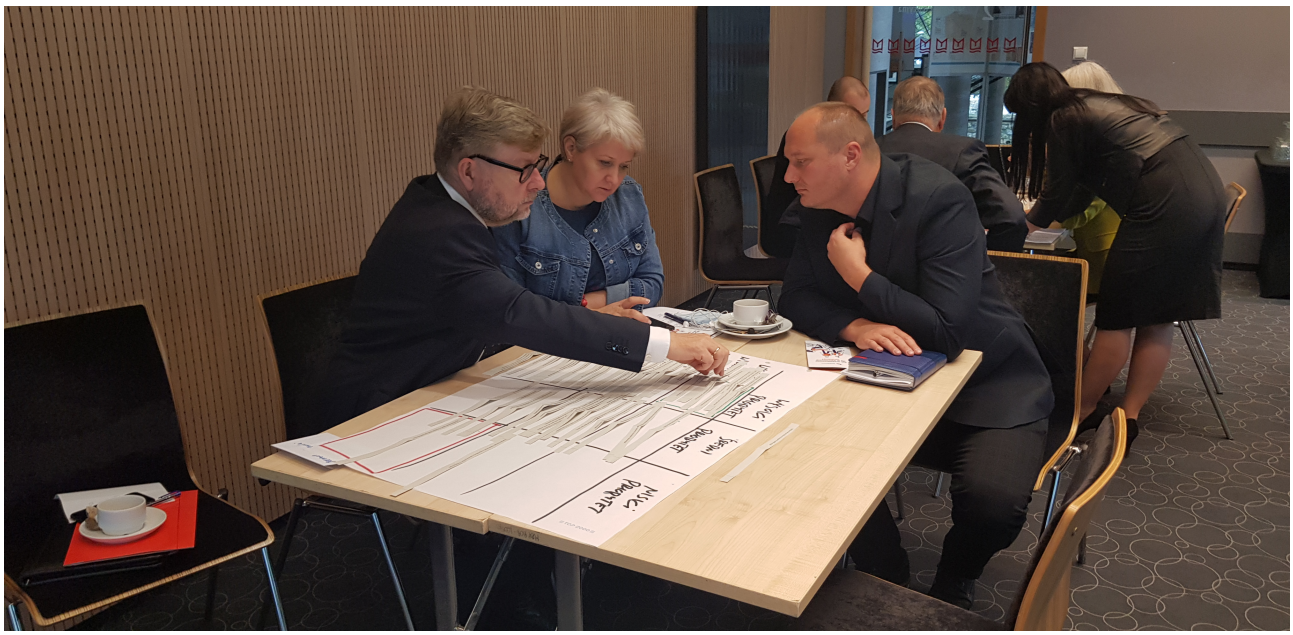

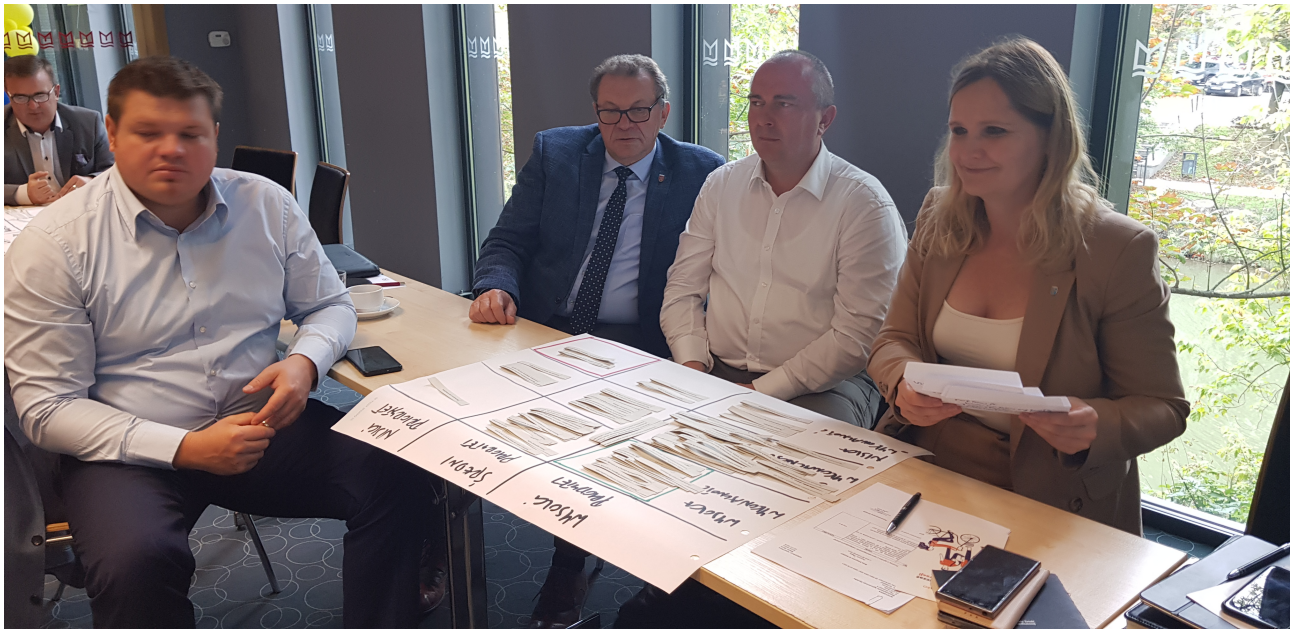
Szybki
Pomysł
Mało
Produkt